## 73. Interval - kvarta

**Kvarta** je vzdálenost od prvního ke čtvrtému tónu.

Vybarvi takty (intervaly): primu – červeně

sekundu – modře tercii – zeleně kvartu – žlutě

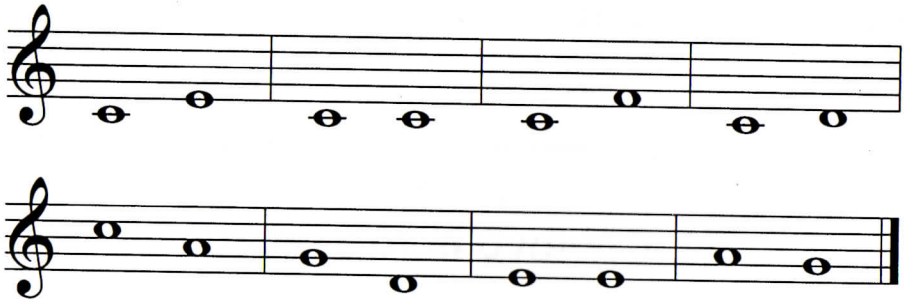

## 74. Noty - opakování

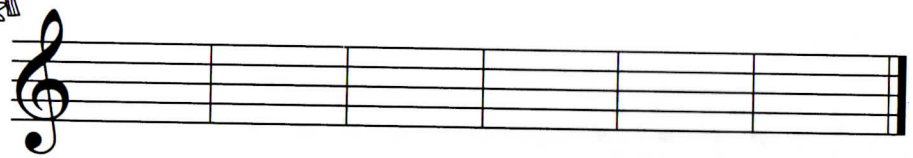

| gis¹ | h | es¹ | cis² | a² | des¹ |
|---|---|---|---|---|---|
| celá | půlová | celá | čtvrťová | celá | půlová |

## 75. Předznamenání stupnic

K názvu stupnice doplň správné předznamenání.

G dur A dur D dur F dur B dur

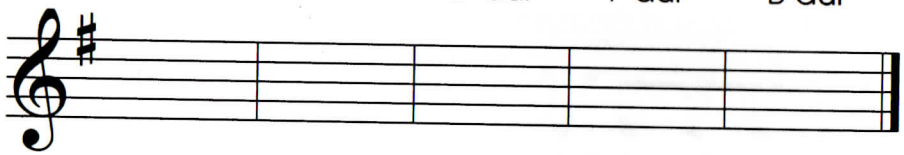



## 76. Červená se, líně záře (kánon)

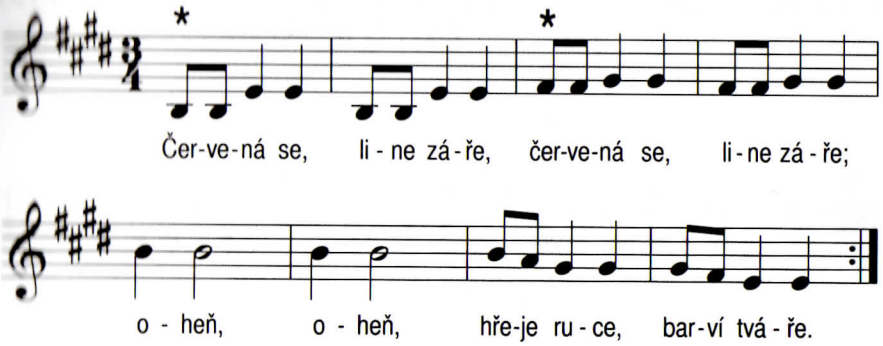


## 77. Klarinet

**Klarinet** patří mezi dechové dřevěné nástroje.

V orchestru jej nepřehlédnete, hráč přikládá k ústům seříznutou hubičku s připevněným dřevěným plátkem. Klarinet dokáže zahrát pěknou melodii, ale i velmi rychlé noty ve vysoké i hluboké poloze.

Zakroužkuj dechové dřevěné nástroje.

flétna trubka hoboj lesní roh klarinet

Malá flétna se jmenuje.....