1. 3 → 2 oč.

19. Kvintakordy a jejich obraty

Z

Tónický kvintakord tvoří 1 3 5 stupeň z každé stupnice.

První a druhý obrat kvintakordu – tři tóny kvintakordu v obměně.

Stupnice C dur

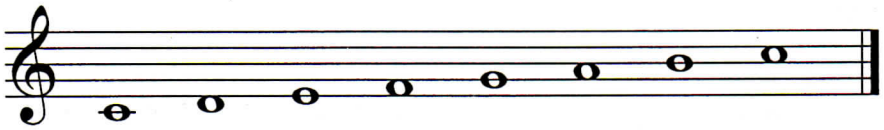

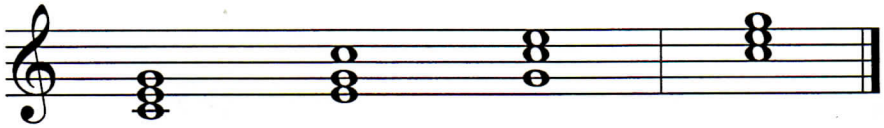

kvintakord 1. obrat 2. obrat kvintakord o oktávu výše

Stupnice D dur

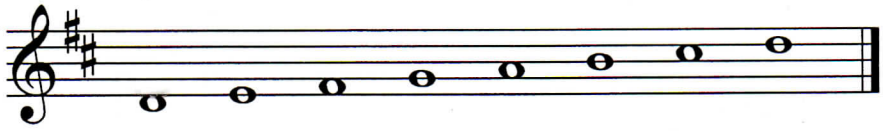

kvintakord 1. obrat 2. obrat kvintakord o oktávu výše

20. Najdi akordy
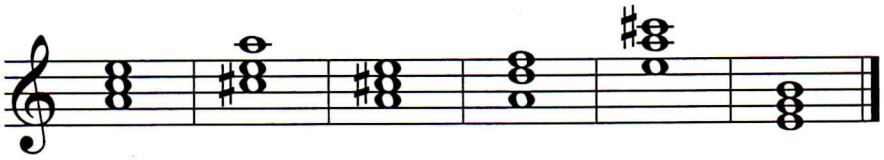
1. Zakroužkuj kvintakord ze stupnice A dur. Pod akord napiš T^5.
2. Najdi 1. a 2. obrat tohoto kvintakordu (pod akord napiš: 1. obrat, 2. obrat).